TELEVISION

magazine.union@sonapresse.com

07H00 DESSIN ANIME PANDA ET PETIT TOP - **07H15** DESSIN ANIME NOTRE AMI SIAOMI-**07H30** LA MATINALE - **10H20** MAGAZINE COOPERATION SINO-AFRICAINE N° 03 **11H00**-DOCUMENTAIRE TOUR DU MONDE DES ARTS MARTIAUX **11H30**-MAGAZINE BIENVENU AU JAPON N° 05 **11H50**-PLAYLIST VIDEO **12H00**-MIDI PREMIERE 1ère Partie **12H52**-PUB **12H55**-METEO - **13H00** JOURNAL **13h45**-MIDI PREMIERE 2ème Partie **16H00**-Série chinoise L'HYMNE DE LA JOIE N° 08 **18H30**-DESSIN ANIME PANDA ET PETIT TOP **18H45**-DESSIN ANIME NOTRE AMI SIAOMI **19H01**-SERIE HÔTEL MAJESTIC EP 39 **19H50**-PUBLICITES **19H55**-METEO **20H00** -JOURNAL **20H35** -PUBLICITES **21H00**-MAGAZINE ECONOMIE A LA LOUPE **22H16**-SERIE TRAHISONS EP 78 **23H00**-JOURNAL 06H00-L'OR DU DESESPOIR

06.00 : Music— 06.30 D.A : Mikey—**07.00:** Tv+ Matin—**07.30:** Série : amour impossible—**08.00:** Tv+ matin—**08.30:** Série : Daniella—**09.00:** Rien ne nous échappe—**10.00:** Sport+—**11.00:** U.M.V—**12.00:** Série : Zack et Cody—**12.30:** Rien ne nous échappe—**13.00:** Tv+ info—**13.30:** Rien ne nous échappe—**14.00:** Série : amour impossible—**14.30:** Série Daniella —**15.00:** Série : Dexter—**16.00:** Vaidehi —**17.00:** UMV—**18.00:** Série de tout mon cœur—**18.30:** DA : Gurren lagan—**19.00:** Série : Collège party—**19.30:** Série amour impossible— **20.00:** Tv+ Soir—**20.30:** Série Daniella—**21.00:** Série Commandant en chef—**22.00:** Rien ne nous échappe—22.30 Afrique hebdo—**23.30:** Actualité internationale—**00.00 :** Tv+ nuit (JT)—**00.30:** Rediff prog de la journée.

07.15: Arrêt sur image —**07.16:** Gabon 24 News/JT Anglais—**07.30:** L'invité du jour—**08.26:** Autopromo/ Meteo—**08.46:** immersion meteo —**09.43:** Interlude —**10.00:** La grande edition live—**10.30:** Echo de l'eco —**11.00:** Décryptage —**11.56:** Météo —**12.00:** Journal live —**12.30:** G24 News/ en images —**13.30:** L'invité du jour — **14.30:** La grande Edition live—**15.00:** Décryptage —**16.30:** L'invité du jour—**18.00:** Journal live—**18.30:** The interview—**18.46:** Interlude / Autopromo —**19.30:** G24 News / JT ANglais présenté—**20.00:** JT grande edition—**20.30:** JT grande edition —**20.30:** complement d'infos—**20.56:** Autopromo/ Meteo —**21.00:** Plateau Spécial

09.15: Super flic— **09.40:** Foudre—**10.15:** Télétourisme—**10.48:** Mixeur, les goûts et les idées—**11.15:** Tv5 Monde le journal—**11.33:** Plus belle la vie—**12.02:** Une heure sur terre—**12.47:** Iteneris—**13.03:** Des chiffres et des lettres—**13.30:** Le journal de la RTBF—**14.00:** Tv5 Monde le journal—**14.20 :** L'Etat un drôle de proprio—**16.00:** Rajasthan, l'héritage des Maharajahs—17.00 Le Point—**18.02 :** L'Invité —**19.00 :** 64', L'essentiel —**19.05 :** Acoustic—**19.35:** Tout le monde veut prendre sa place—**20.30:** Le journal de France 2 —**21.00:** Poutine toujours?—**22.35:** Journal (RTS)—**23.05:** La passante du Sans-Souci—**01.00:** TV5 Monde, le journal Afrique.

06.30 : Les reporters du dimanche -**07.00 :** Catastrophe-**08.10:** Le plus - **08.15 :** Groland le zapoi- **10.30** :Israël, terre de serie - **11.45** :La boite à questions - **11.55** : ort au feminin - **12.55** :The tonight show- **13.35** :Saving leningrad - **15.20 :** 22 Miles - **17.45 :** L' du vrai, le Mag - **19.55** :Clique - **21.00:** The new pope- **00.35 :** Voyez comme on danse- **02.05 :** Amin- **01.55 :** Zapsport - **03.30 :** Football.

06.25 : Tfou -**08.30**:Teleshopping-**09.50**:Petits secrets en famille - **10.25 :** Demain nous appartient-**11.00** : Les feux de l'amour - **12.00** : Les 12 coups de midi - **13.00 :** Journal - **13.55 :** Ma fille disparue après une soirée étudiante - **15.30 :** Une etudiante en sursis - **17.05 :** Les plus belles mariés - **19.20** Demain nous appartient - **20.00 :** Journal - **20.55 :** C'est centeloup- **21.05 :** H24 - **23.10 :** New York, unité spéciale - **01.35:** Chicago police departement-**02.30 :** Programme de la nuit.

05.25 : Les Zamours - **06.25 :** Telematin -**09.55 :** Un si grand soleil-**10.30** : ça commence aujourd'hui-**11.15 :** Les Z'Amours - **11.50 :** Tout le monde veut prendre sa place - **13.00 :** Journal - **13.55 :** ça commence aujourd'hui- **15.10** : Je t'aime, etc- **16.20 :** Affaire conclue - **18.05 :** Tout le monde à son mot à dire - **18.40 :** N'oubliez pas les paroles - **20.00 :** Journal-**20.45 :** Un si grand soleil - **21.05 :** Les rivières pourpres- **22.40 :** Faites entrer l'accusé-**00.15** : Au claire de la lune - **04.10 :** Pays, marché du monde- **04.25 :** Tout le monde veut prendre sa place.

06.00 : Okoo -**08.40 :** Les temoins d'outre-mer- **10.15 :** Ailleurs en france -**10.45** : Emsemble c'est mieux-**11.35** : L'infos d'outre-mer - **11.50 :** le 12/13-**12.55 :** Météo à la carte - **13.50 :** Un cas pour deux - **14.55 :** Panne des freins - **16.05 :** Des chiffres et des lettres- **16.40** : Personne n'y avait pensé - **17.20** : Slam - **18.50** :Le 19/20 - **20.20** : plus belle la vie -**21.05:** Secrets d'histoire-**22.55**:La france en vrai-**00.40 :** Les vies d'Albert Camus - **04.20 :** Les matinales -**04.55:** Questions pour un champion -**05.35** : Plus belle la vie.

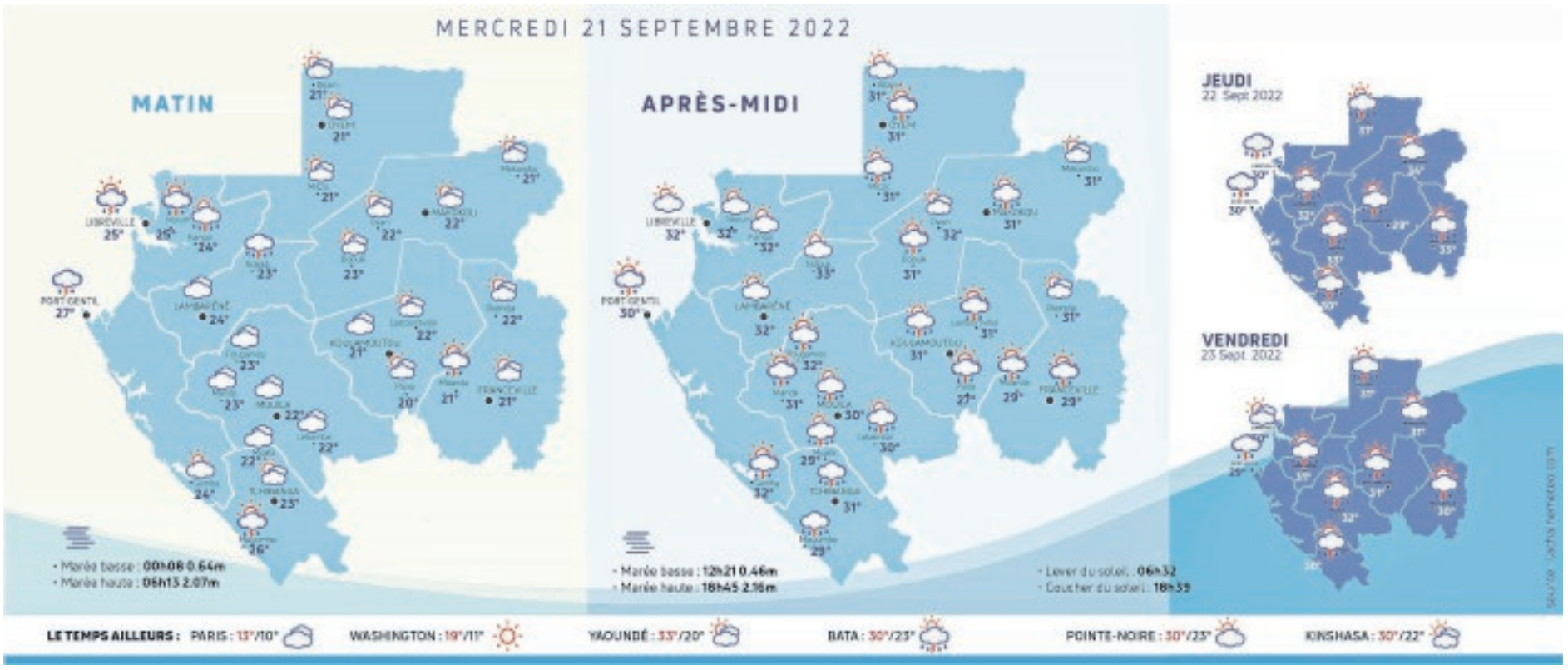

Pensée du jour

« L'ignorance s'accompagne de fanatisme et suscite le fanatisme.»
Constantin Zureik (intellectuel syrien, 1909-2000)

L'éphéméride

21 septembre 2013 : Au Kenya, carnage dans un centre commercial chic de Nairobi ; une attaque terroriste sanglante fait au moins 68 morts et 190 blessés.

263e jour de l'année-**102** jours restants-**40e** semaine

Nous fêtons les Matthieu ainsi que les Alexandre et Pamphile.

L'horoscope du jour

Bélier (23/3-20/4)
Exprimez-vous ! Profitez de l'ambiance astrale plus sereine que d'habitude pour faire part à votre conjoint des idées, des projets et des désirs...

Taureau (21/4-20/5)
Pas terrible, la vie de couple, en ce moment ! Vous aurez tendance à vous renfermer sur vous-même, ce qui peut déstabiliser votre conjoint et...

Gémeaux (21/5-21/6)
Vie amoureuse assez calme. Saturne vous fera ressentir le besoin de stabilité et de sécurité en amour. Si vous êtes déjà en ménage, la journée...

Cancer (22/6-23/7)
Bien-être et plaisir seront au rendez-vous. Eh oui ! Grâce au soutien de Vénus en splendide aspect, vous réussirez à renforcer vos liens de complicité...

Lion (24/7-23/8)
Vous serez peut-être déçu par votre partenaire, à moins que vos relations ne passent par une phase de froideur. Mais cela vous gênera-t-il vraiment...

Vierge (24/8-23/9)
Avec les mauvais aspects de Neptune, tout ne sera pas ensoleillé dans votre vie conjugale. Certains d'entre vous exhumeront la hache de guerre....

Balance (24/9-23/10)
Le climat astral favorisera votre vie sentimentale. Célibataire, il vous ménagera une rencontre prometteuse et importante.

Scorpion (24/10-22/11)
Envie de vous faire plaisir, complicité... Mercure qui influence votre secteur couple se prête aux rapprochements.

Sagittaire (23/11-22/12)
Vénus va vous prendre sous sa protection et vous n'aurez pas à vous en plaindre ! C'est un véritable feu d'artifice !

Capricorne (23/12-20/1)
Journée éblouissante côté coeur. En couple, attention tout de même à ne pas provoquer la jalousie de votre partenaire et à vous compliquer inutilement...

Verseau (21/1-19/2)
Méfiez-vous des dangers de la routine dans votre vie de couple. Si vous vous enfermez dans vos habitudes en croyant que l'amour de votre conjoint...

Poissons (20/2-22/3)
Misez sur la franchise et la discussion avec votre partenaire. Avec le soutien de Jupiter vous aurez une chance de trouver ensemble des solutions...